

|              |              |              |             |  |  |
|--------------|--------------|--------------|-------------|--|--|
| Инв. N подл. | Погн. и дата | Взам. инв. N | Согласовано |  |  |
|              |              |              |             |  |  |

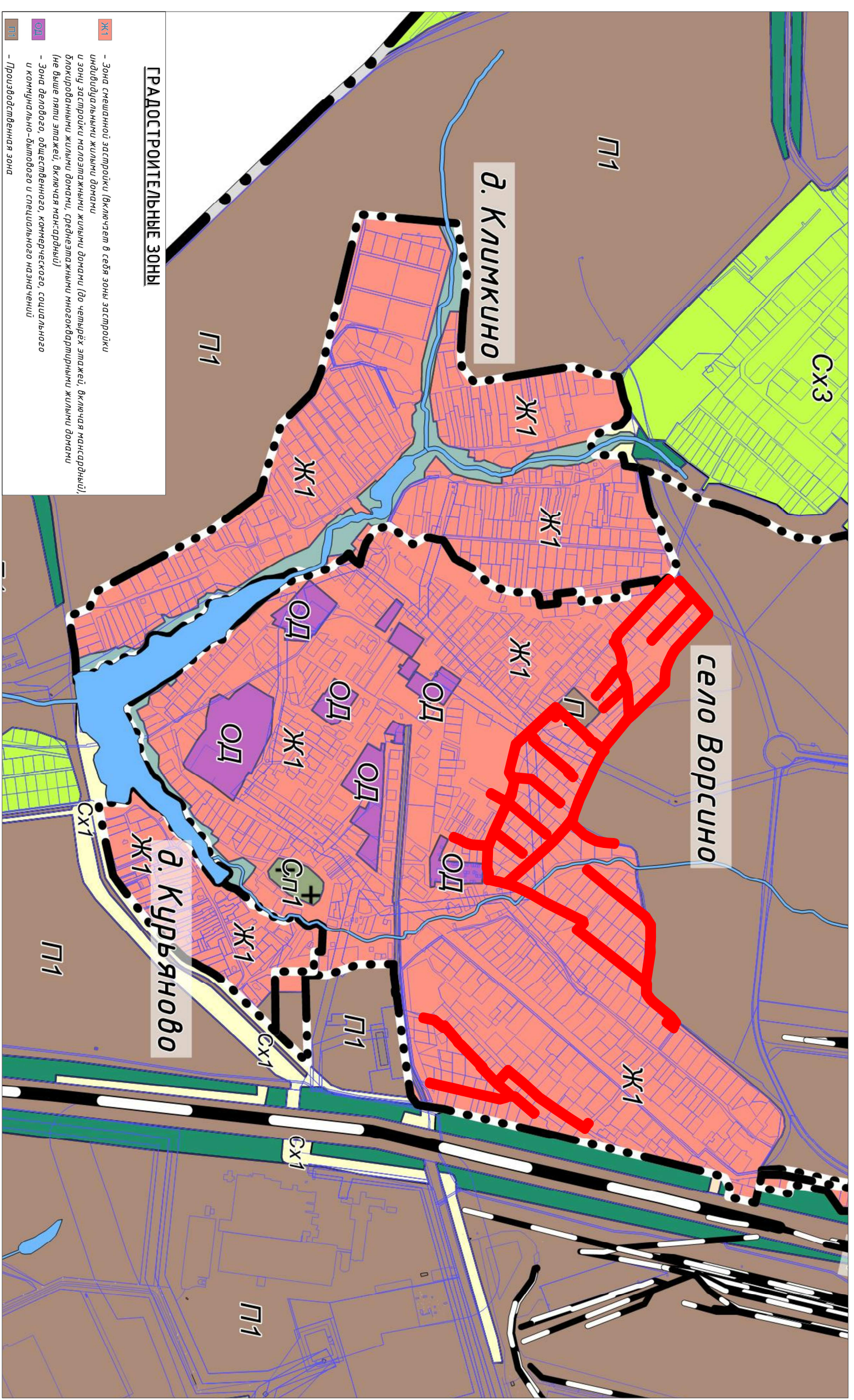

**Ж1** - Зона смешанной застройки (включает в себя зоны застройки индивидуальными жилыми домами и зону застройки насаждениями жилыми домами (до четырех этажей, включая мансардный, многоквартирными жилыми домами, среднеэтажными многоквартными жилыми домами (не выше пяти этажей, включая мансарды))

**ОД** - Зона делового, общественного, коммерческого, социального и коммунально-бытового и специального назначения

**П1** - Производственная зона

**ГРАДОСТРОИТЕЛЬНЫЕ ЗОНЫ**

**УСЛОВНЫЕ ОБОЗНАЧЕНИЯ**

- Граница МО СП "Село Воросино"
- Границы населенных пунктов
- Границы кадастровых участков базы данных ФГИС ЕГРН
- Железнодорожные пути
- Дороги федерального значения
- Гидрография

- Граница зон планируемого размещения объекта «Уличные газопроводы с. Воросино Боровского района Калужской области»

|   |            |      |        |  |         |
|---|------------|------|--------|--|---------|
|   |            |      |        | <b>1922-ПТТ.ГМ.2</b>   |         |
| Проект планировки территории и проект межевания территории по линейному объекту «Уличные газопроводы с. Воросино Боровского района Калужской области» |            |      |        |  |         |
| Изм.  | Кол.уч.    | Лист | И док. | Подпись  | Дата    |
| Разработал  | Белов      |      |        | <i>[Signature]</i>   | 06.2019 |
| Проверил  | Сафронова  |      |        | <i>[Signature]</i>   | 06.2019 |
| ГИП   | Владимиров |      |        | <i>[Signature]</i>   | 06.2019 |
|   |            |      |        | Схема расположения элементов планировочной структуры М 1:10000 |         |
|   |            |      |        | Лист   | Листов  |
|   |            |      |        | П  | 10      |
|   |            |      |        | ООО "Газпроект"  |         |